

National Forum  
on  
Birth Defects and Disabilities  
ครั้งที่ 5

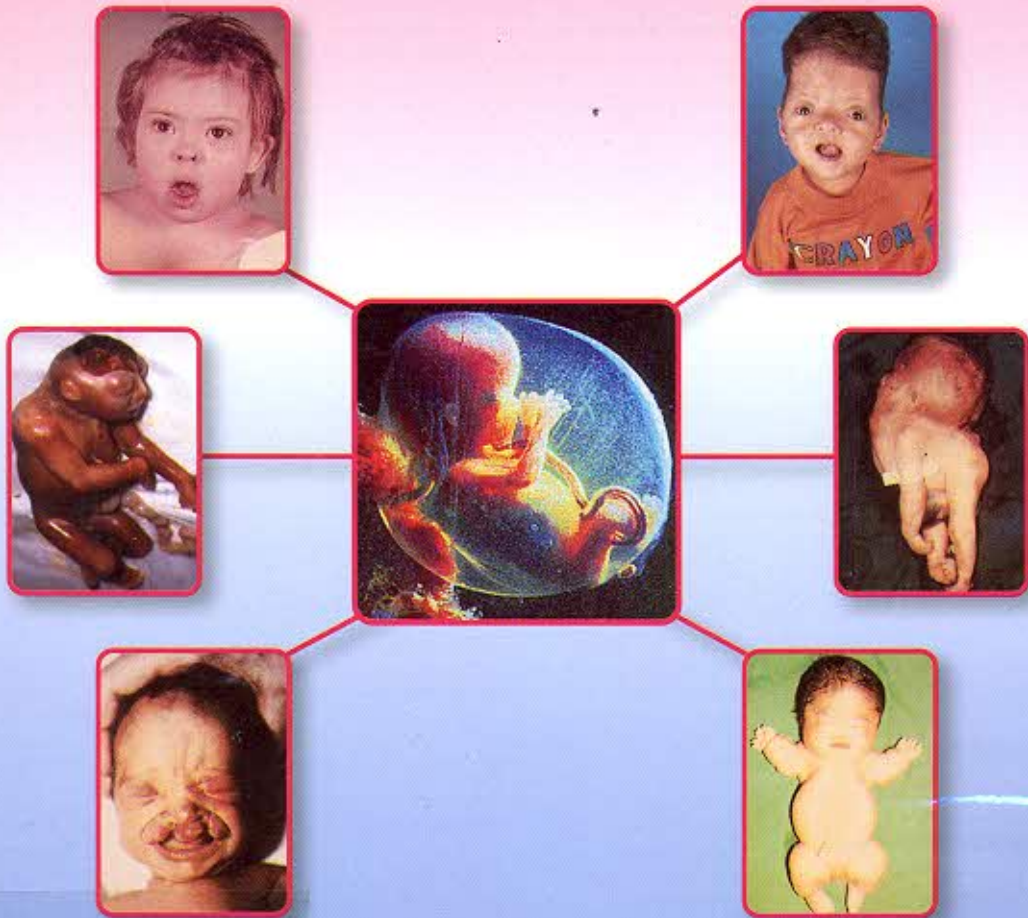

10040983

ห้องสมุด วทบ. สุรินทร์

วันที่ 19 - 20 กันยายน พ.ศ. 2556  
ณ โรงแรมตวันนา (Tawana Bangkok)

# Content

## สารบัญ

- |    |  |    |
|----|--|----|
| 01 | การผลักดันแก้ไขปัญหาป้องกันดูแลรักษาและฟื้นฟูสุขภาพ<br>เด็กพิการแต่กำเนิดในประเทศไทย<br>รศ.พญ.ศิริภรณ์ สวัสดิ์วร<br>ผู้อำนวยการสถาบันสุขภาพเด็กแห่งชาติมหาราชินี   | 11 |
| 02 | ความก้าวหน้าของโครงการระดับชาติเพื่อป้องกันดูแลรักษา<br>ความพิการแต่กำเนิด<br>ศาสตราจารย์เกียรติคุณแพทย์หญิงพรสวรรค์ วสันต์<br>ที่ปรึกษาคณะแพทยศาสตร์ศิริราชพยาบาล | 16 |
| 03 | เครือข่ายการป้องกันและดูแลรักษาความพิการแต่กำเนิด<br>ของ สปสช. เขต 9 นครราชสีมา<br>นายแพทย์ศักดิ์ชัย กาญจนวัฒนา<br>ผู้อำนวยการ สปสช. เขต 9 นครราชสีมา              | 47 |
| 04 | คลินิกฟื้นฟูสมรรถภาพเด็กพิการ จังหวัดสุรินทร์<br>พญ.พรรณวดี สารวานิชกุล<br>แพทย์เวชศาสตร์ฟื้นฟู โรงพยาบาลสุรินทร์  | 51 |
| 05 | แนวทางการดูแลเด็กพิการแต่กำเนิด 5 โรค<br>ของโรงพยาบาลมหาราชนครราชสีมา<br>พญ.ปิยวรรณ วัฒนสุนทรสกุล<br>โรงพยาบาลมหาราชนครราชสีมา                                     | 56 |

06	โครงการปากแหว่ง เพดานโหว่ ทันตแพทย์หญิงปองใจ วิจารณ์ <i>ศูนย์ปากแหว่งเพดานโหว่ โรงพยาบาลมหาราชนครราชสีมา</i>	64
07	โรคหลอดประสาทไม่ปิดและการป้องกัน (Neural tube defects and its prevention) ผศ.พญ.อัจฉรา เสถียรกิจการชัย <i>สาขาเวชพันธุศาสตร์ คณะแพทยศาสตร์ศิริราชพยาบาล</i>	73
08	บทบาทของแพทย์ประสาทศัลยศาสตร์ ในภาวะหลอดประสาทไม่ปิด ผศ.นพ.อัคคพงษ์ นิตติสิงห์ <i>สาขาวิชาประสาทศัลยศาสตร์ คณะแพทยศาสตร์ศิริราชพยาบาล</i>	81
09	Myelodysplasia: บทบาทของแพทย์ศัลยศาสตร์ทางเดินปัสสาวะ ศ.คลินิก นพ.พิชัย ศุภจินทรรัตน์ <i>ภาควิชาศัลยศาสตร์ทางเดินปัสสาวะ คณะแพทยศาสตร์ศิริราชพยาบาล</i>	87
10	สาเหตุของความพิการแขน-ขา รศ.พ.อ.นพ.มัทธนา คมลศิลป์ <i>กองกุมารเวชกรรม วิทยาลัยแพทยศาสตร์พระมงกุฎเกล้า</i>	93
11	ภาวะขาดหายของแขนขาแต่กำเนิด (Congenital Limb Deficiency) อ.พญ.รัชชิน คงคะสุวรรณ <i>ภาควิชาเวชศาสตร์ฟื้นฟู คณะแพทยศาสตร์ศิริราชพยาบาล</i>	106
12	บทบาทของสำนักงานหลักประกันสุขภาพแห่งชาติ เขต ๓ นครสวรรค์ ต่อความพิการแต่กำเนิด นายแพทย์วงษ์สวัสดิ์ ต้นวิสุทธิ <i>ผู้อำนวยการสำนักงานหลักประกันสุขภาพแห่งชาติ เขต ๓ นครสวรรค์</i>	111
13	การจัดตั้งคลินิกความพิการแต่กำเนิดของโรงพยาบาลกำแพงเพชร พญ.จินตนา พิมพ์เสน <i>กุมารแพทย์ โรงพยาบาลกำแพงเพชร</i>	115

- 14 บทบาทของพยาบาลในการจดทะเบียนความพิการแต่กำเนิด: 121  
 ปารีชาติ เรืองชัยศิวเวท  
 พยาบาลวิชาชีพชำนาญการ กลุ่มงานเวชกรรมสังคม โรงพยาบาลกำแพงเพชร
- 15 สิทธิของคนพิการตามกฎหมายระหว่างประเทศและกฎหมายไทย 128  
 นายชูศักดิ์ จันทยานนท์  
 เลขาธิการสภาคนพิการทุกประเภทแห่งประเทศไทย  
 นายกสมาคมผู้ปกครองบุคคลออทิสซึม (ไทย)
- 16 การสร้างเครือข่ายผู้ปกครองบุคคลบกพร่องทางสติปัญญา 135  
 สุชาติ โอวาทวรรณสกุล  
 นายกสมาคมเพื่อคนพิการทางสติปัญญาแห่งประเทศไทย
- 17 ความสำคัญของโภชนาการในหญิงวัยเจริญพันธุ์และหญิงตั้งครรภ์ 143  
 แพทย์หญิงนภาพรณ วิริยะอุตสาหกุล  
 ผู้อำนวยการสำนักโภชนาการ กรมอนามัย กระทรวงสาธารณสุข
- 18 ความสำคัญของโฟเลตในการป้องกันความพิการแต่กำเนิด 150  
 ศาสตราจารย์เกียรติคุณแพทย์หญิงพรสวรรค์ วสันต์  
 ที่ปรึกษาคณะแพทยศาสตร์ศิริราชพยาบาล
- 19 การปรึกษาและตรวจสุขภาพก่อนแต่งงานและก่อนมีบุตรจำเป็นแค่ไหน? 161  
 ต้องจิตต์ กาญจนรัมย์  
 พยาบาลวิชาชีพชำนาญการ ศูนย์อนามัยที่ 1 กรมอนามัย กระทรวงสาธารณสุข